

**WONING 1** **WONING 2**

**FUNDERINGS- EN RIOLERINGSPLAN**

**SCHAAL 1/50**

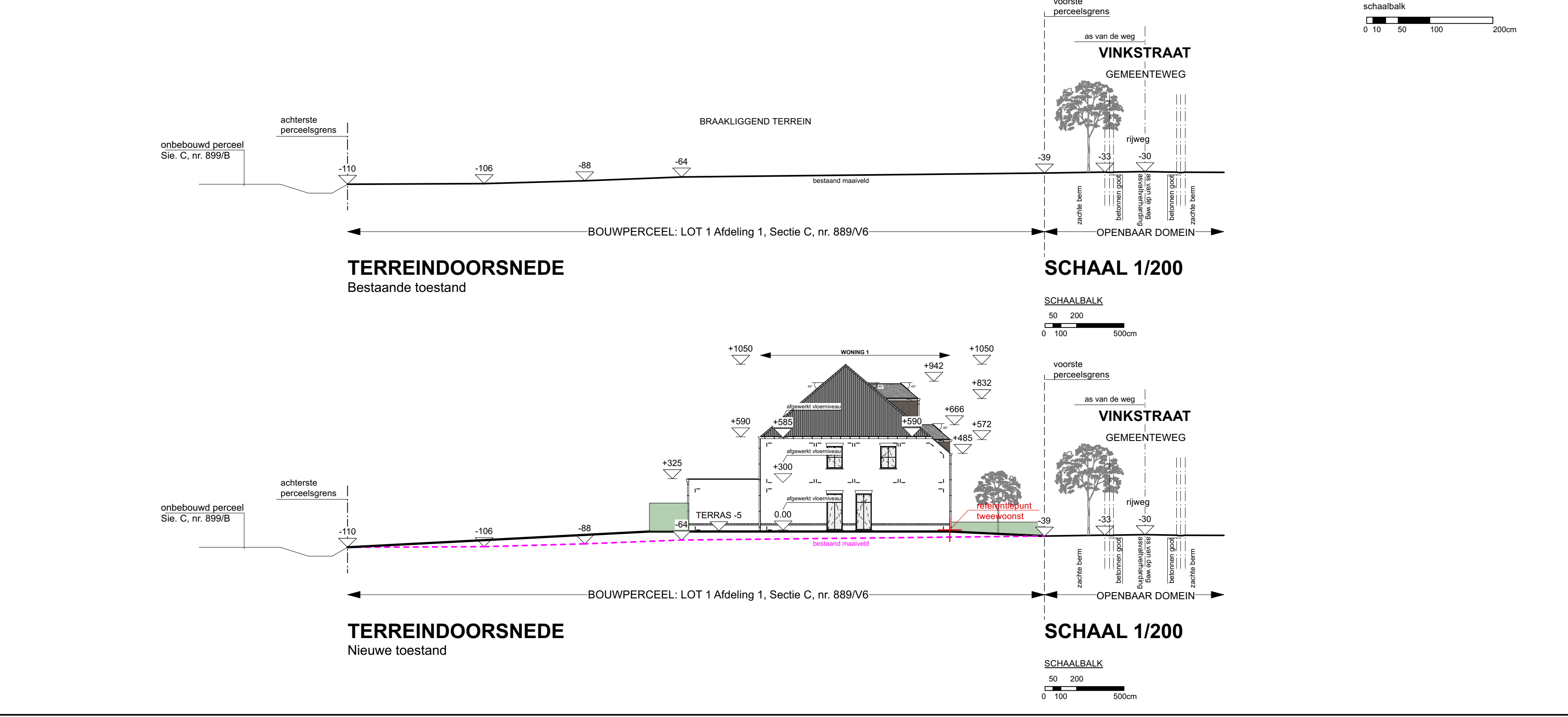

**TERREINDOORSNEDE**  
Bestaande toestand

**SCHAAL 1/200**

**TERREINDOORSNEDE**  
Nieuwe toestand

**SCHAAL 1/200**

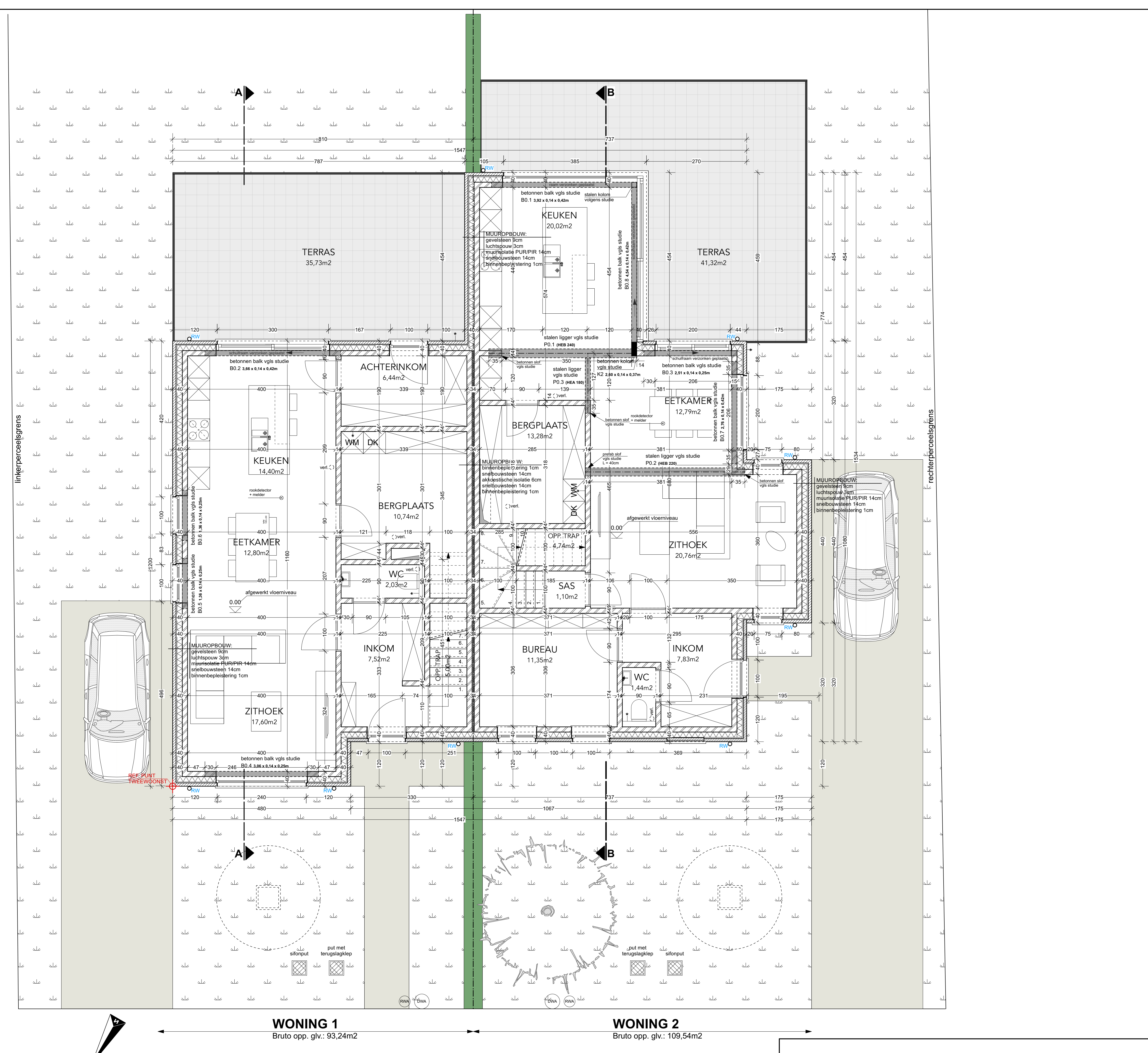

**WONING 1**  
Bruto opp. glv.: 93,24m<sup>2</sup>

**WONING 2**  
Bruto opp. glv.: 109,54m<sup>2</sup>

**GRONDPLAN**

**SCHAAL 1/50**

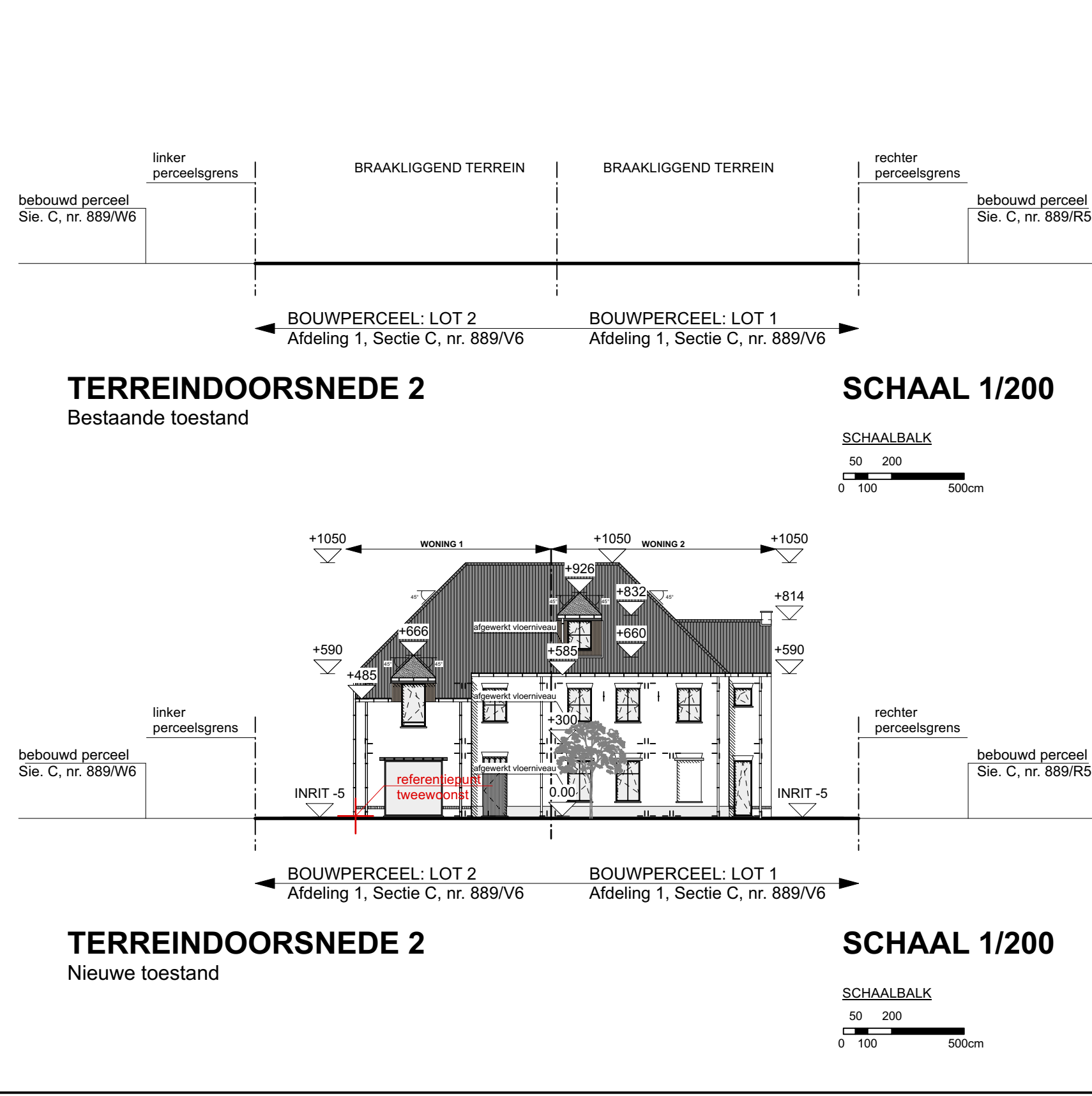

**TERREINDOORSNEDE 2**  
Bestaande toestand

**SCHAAL 1/200**

**TERREINDOORSNEDE 2**  
Nieuwe toestand

**SCHAAL 1/200**

**MATERIALEN**

- gevelsteen rood-bruin gemeneerd, Vande Moortel (Oud Lalem)
- gevelsteen rood-bruin gemeneerd, Vande Moortel (Oud Lalem)
- dakbedekking uit keramische pannen (zwart / antracietgrijs)
- aluminium buitenschrijfwerk zwart
- rollaag gevelsteen
- andereuropen dorpel
- afvoerbuizen en goot uit zink
- houten buitenschrijfwerk
- houten gevelbekleding
- aluminium dakrand
- stalen ligter gevel
- aluminium droefel
- gicemientele boordspijl
- dakbedekking uit teien
- aluminium paneel
- DWA huisboudelijk afvalwater
- DWA fecaliën
- RWA regenwater
- aanzuigleiding regenwaterrecuperatie

**LEGENDE**

- gevelsteen "OUD LATEM"
- gevelsteen "OUD LATEM" (afgebeeld)
- binnenmuren uit snelblokken
- metselewerk uit betonblokken
- volle grond
- gewapend betonvloer en betonblokken
- Ytongblokken

RW: regenwaterafvoer  
TS: toezichtstap  
\*: afsluitpunt regenwaterrecuperatie

provincie	Limburg
gemeente	BOCHOLT
<b>Bouwen van een tweewoonst</b>	
gelegen kadaster	Vinkstraat 51, 3960 Bocholt Afdeling 1, sectie C, nr.(s). 889 V6
bouwheer	Lorens Habraken Kapelstraat 55 3930 Hamont-Achel
architect	MATEN architecten Broesveldstraat 1, b.9, 3910 Neerpelt roeland@maten-architecten.be GSM: +32 477 583 380 francis@maten-architecten.be GSM: +32 476 641 563
<b>UITVOERINGSPLAN NIEUW TE BOUWEN TWEEWONST</b>	
Funderings- en rioleringsplan	
Grondplan	
Terreinsnede 1 & 2 nieuwe toestand	
Terreinsnede 1 & 2 bestaande toestand	
Legende / materialen	
15-03-24	Bouwen van een tweewoonst
15-04-24	Uitvoeringsplan
24-04-24	Uitvoeringsplan 2, 1e voorzet van notaris
07-11-24	Uitvoeringsplan 001
15-03-24	Bouwen van een tweewoonst
15-04-24	Uitvoeringsplan
24-04-24	Uitvoeringsplan 2, 1e voorzet van notaris
07-11-24	Uitvoeringsplan 001
U.2.4	1/50
	1/200
	M 24.11

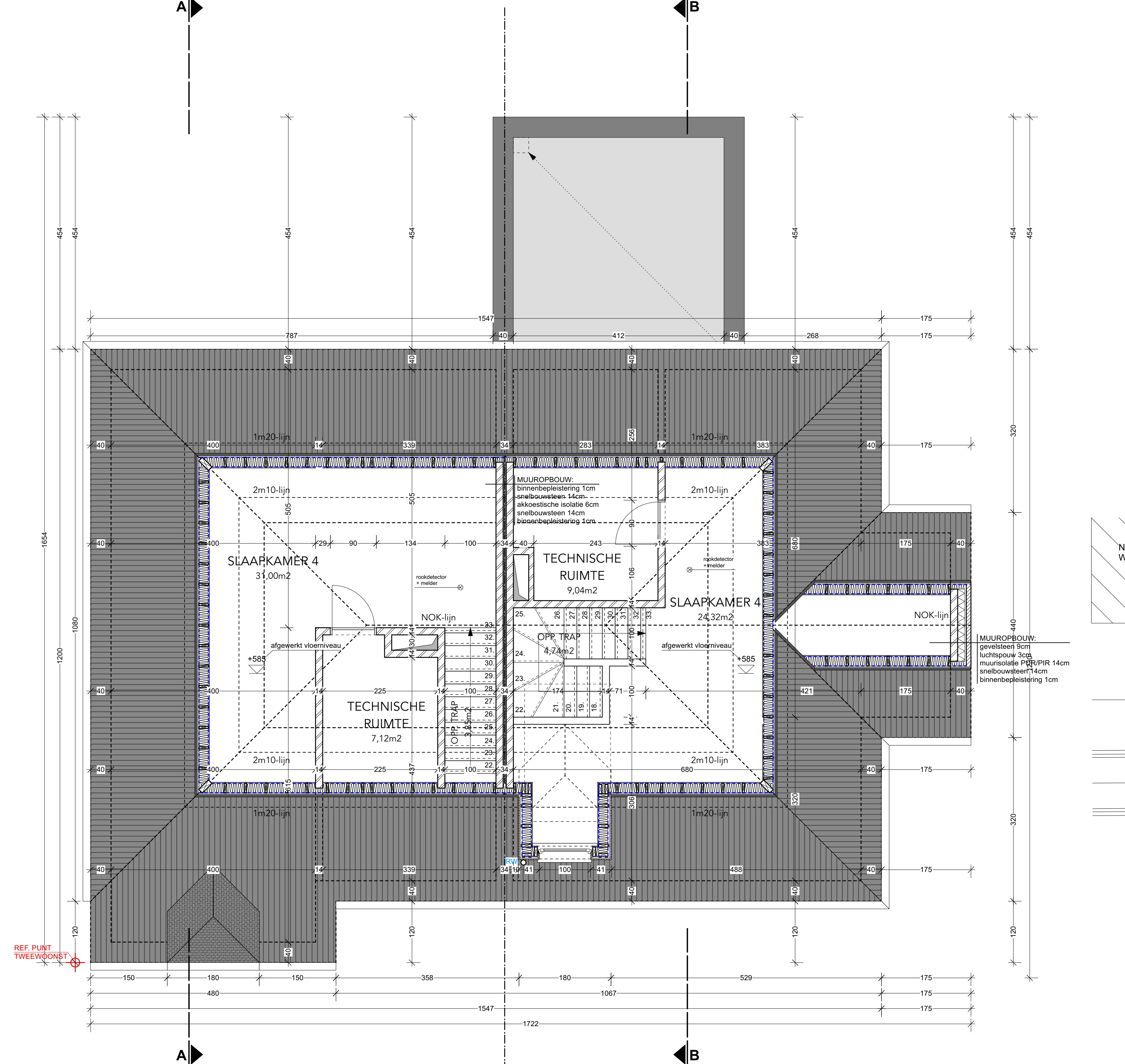

ZOLDERPLAN

SCHAAL 1/50

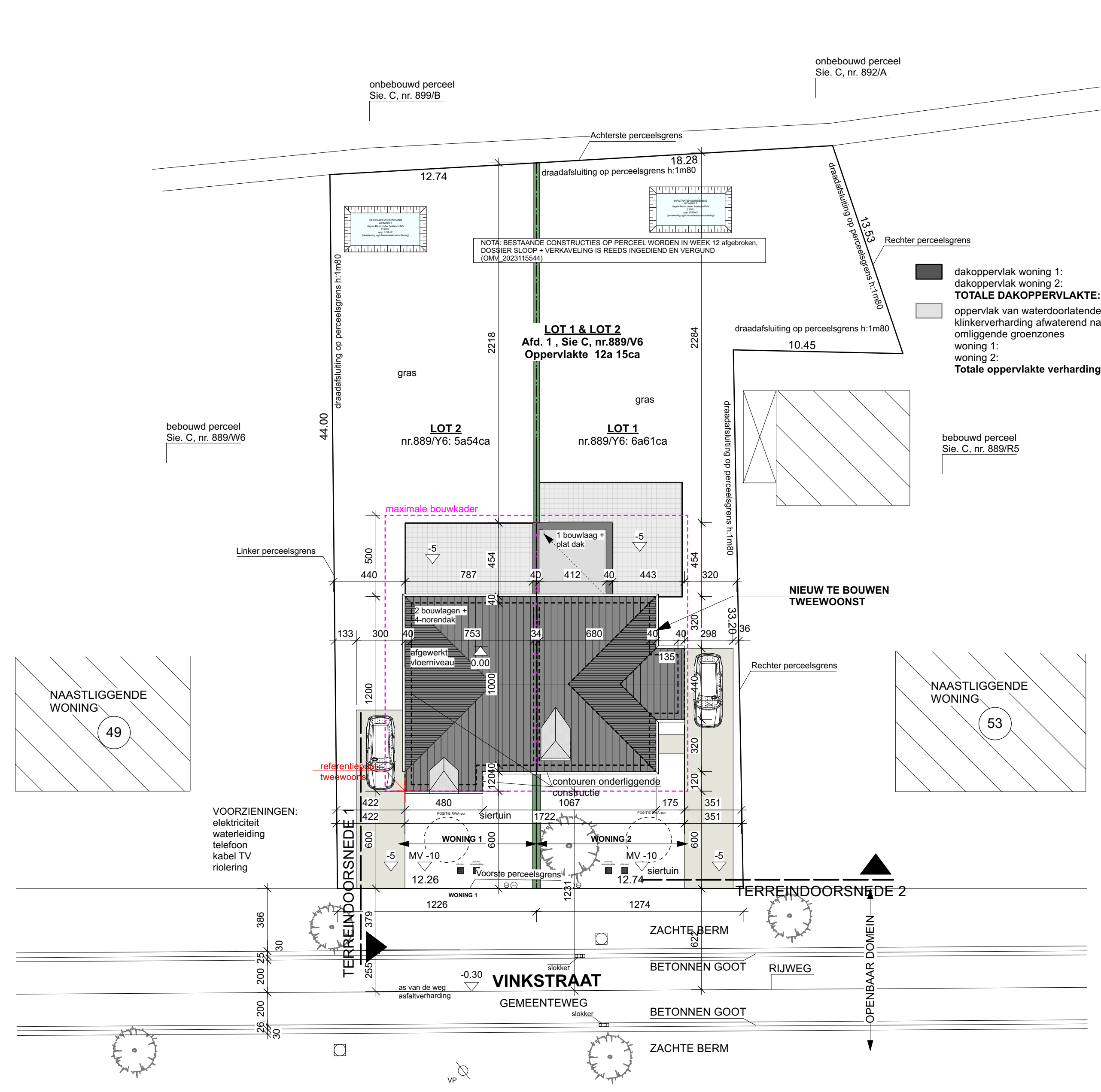

INPLANTINGSPLAN  
nieuwe toestand

SCHAAL 1/200

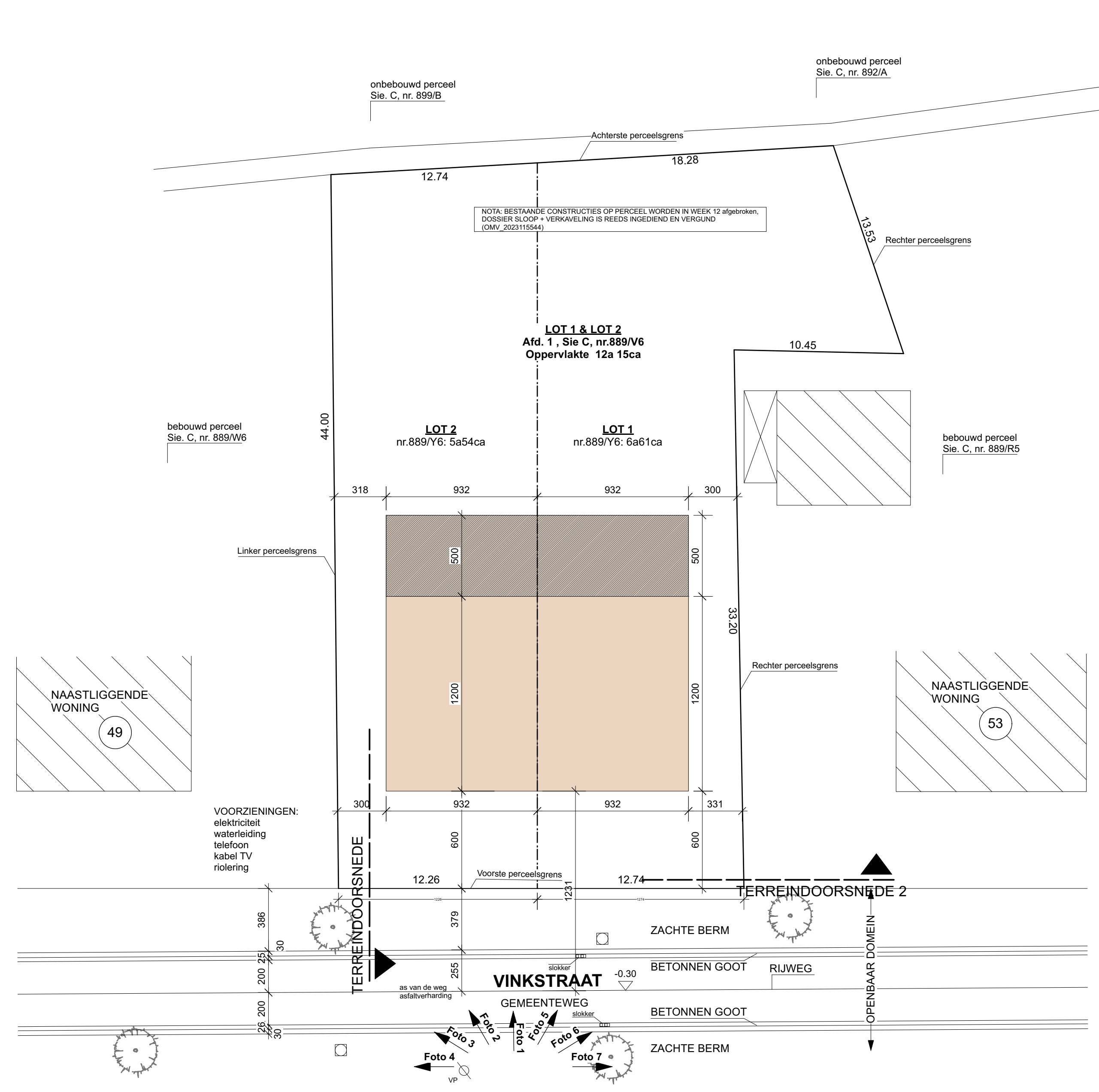

INPLANTINGSPLAN  
bestaande toestand

SCHAAL 1/200

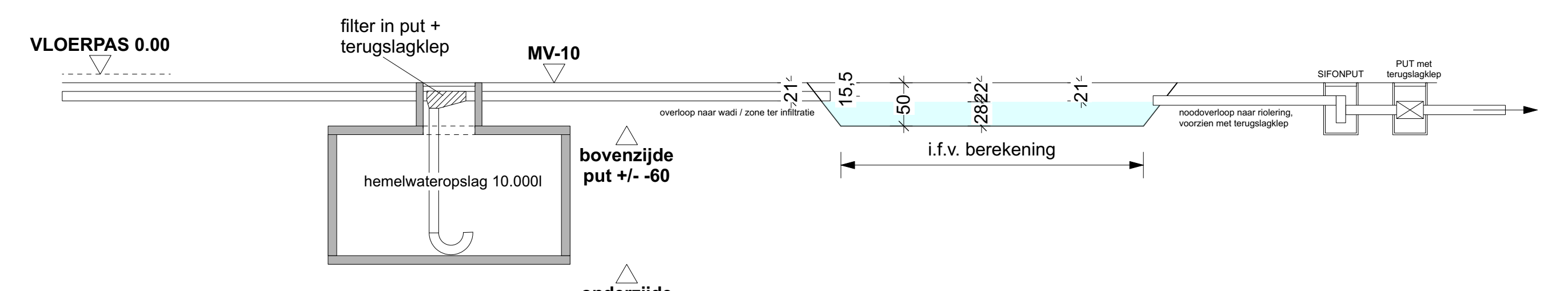

Principesnede infiltratie op eigen terrein

**MATERIELEN**

- gevelsteen rood-bruin genueanceerd, Vande Moortel (Oud Latem)
- gevelsteen rood-bruin genueanceerd, Vande Moortel (Oud Latem) *(niet gebruikt)*
- daabekleding uit keramische panelen (zwart / antracietgrijs)
- aluminium buitenschrijfwerk zwart
- rollaag gevelsteen
- andarnen dorpel
- afvoerbuis en goot uit zink
- houten buitenschrijfwerk
- houten gevelbekleding
- aluminium dakrand
- stalen ligger govel
- aluminium drogel
- gemeenteerde boordplint
- daabekleding uit teien
- aluminium paneel

--- DWA huishoudelijk afvalwater  
 --- DWA fecaliën  
 --- RWA regenwater  
 --- aanzuigleiding regenwaterrecuperatie

RW: regenwaterafvoer  
 TS: toezichtstop  
 \*: afappunt regenwaterrecuperatie

**LEGENDE**

- gevelsteen "OUD LATEM"
- gevelsteen "OUD LATEM" *(niet gebruikt)*
- binnenvloer uit snelbouwsteen
- metalwerk uit betonblokken
- betonvloer op volle grond
- volle grond
- gewapend betonvloer en betonbalk
- Ytongblokken

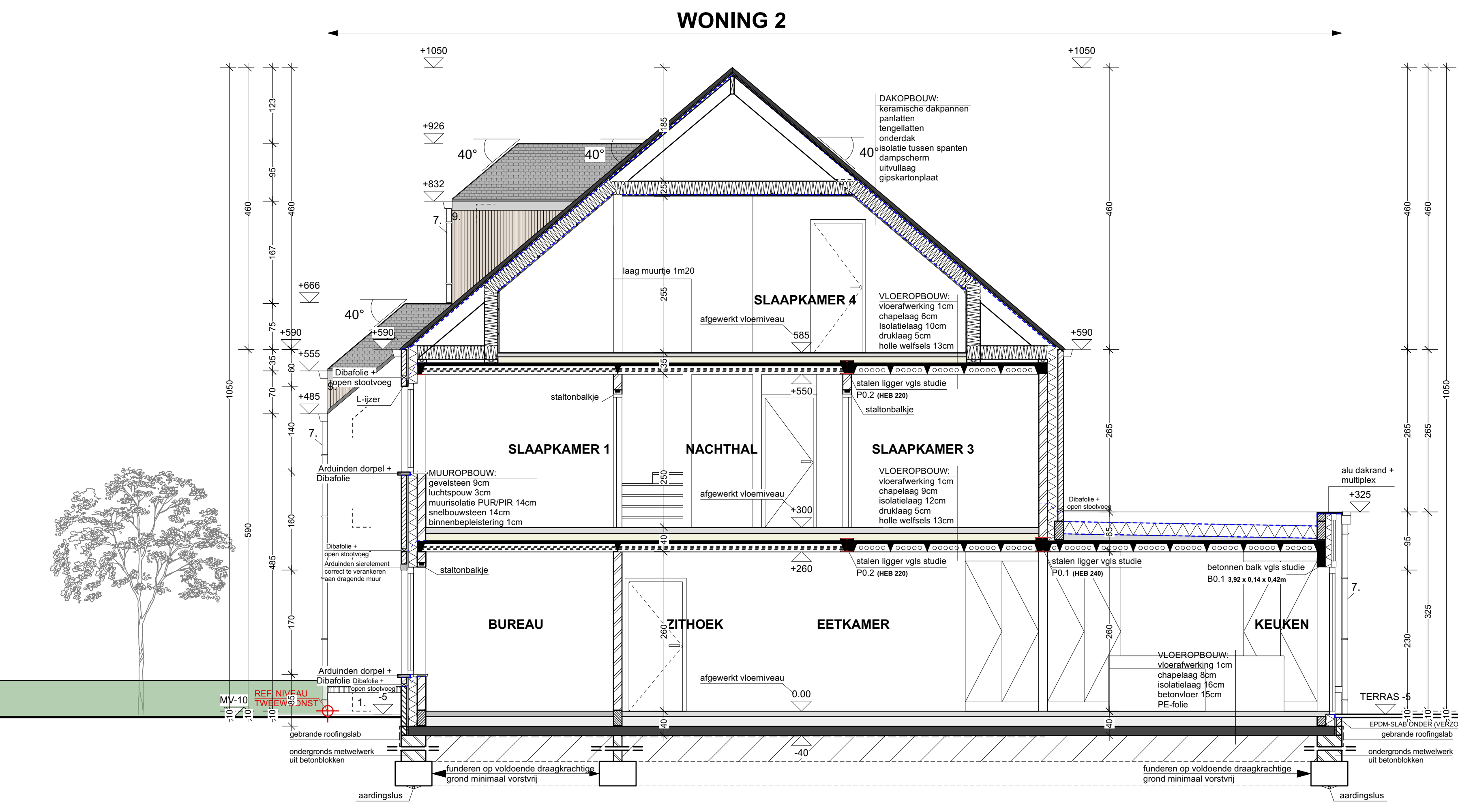

SNEDE BB

SCHAAL 1/50

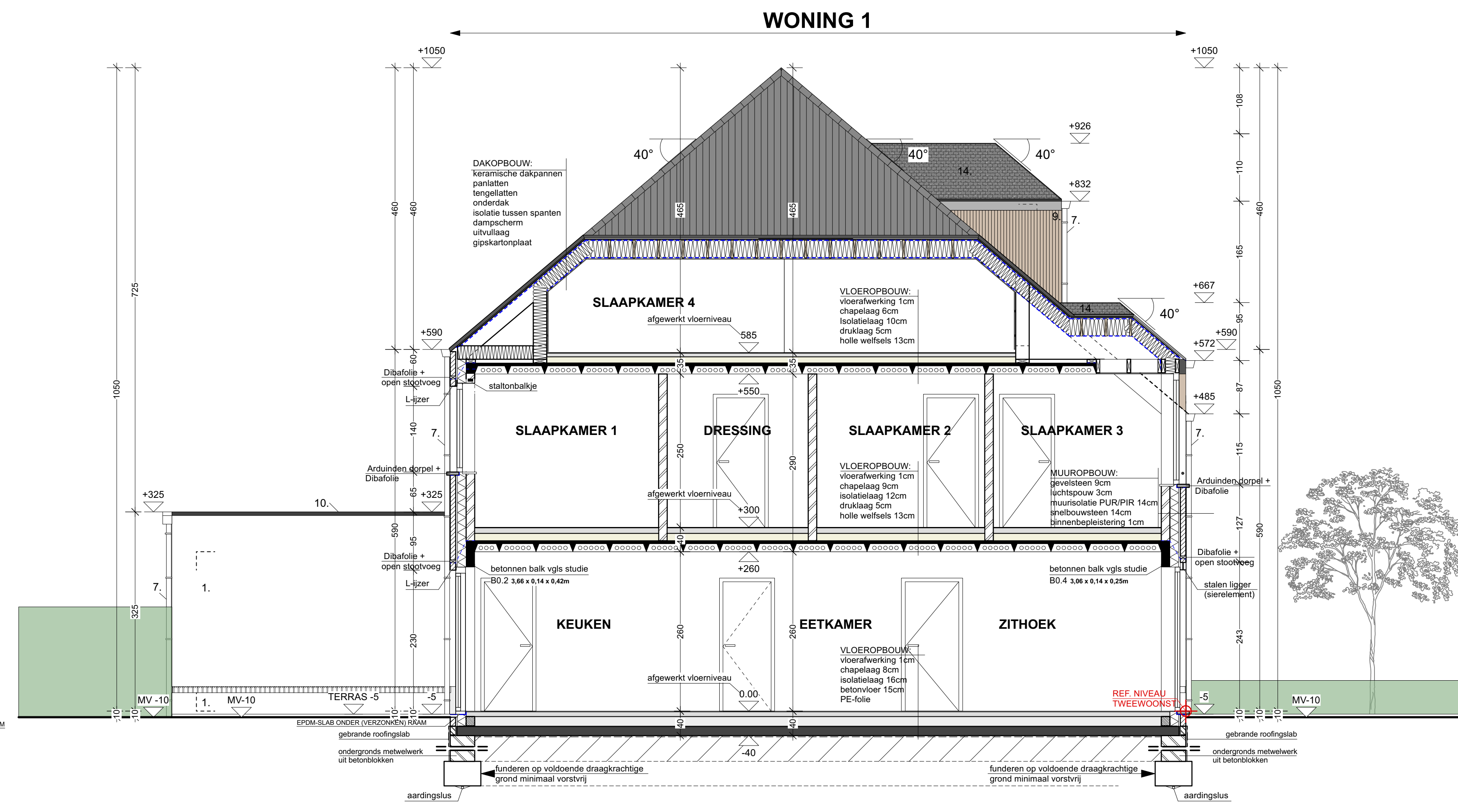

SNEDE AA

SCHAAL 1/50

provincie **Limburg**  
 gemeente **BOCHOLT**

**Bouwen van een tweewoonst**

gelegen	Vinkstraat 51, 3960 Bocholt Afdeling 1, sectie C, nr(s). 889 v6
bouwheer	Lorens Habraken Kapelstraat 55 3930 Hamont-Achel
architect	MATEN architecten Broesveldstraat 1, b.9, 3910 Neerpelt roeland@maten-architecten.be GSM: +32 477 583 380 francis@maten-architecten.be GSM: +32 476 641 563

<b>UITVOERINGSPLAN NIEUW TE BOUWEN TWEEWONST</b>		MATEN architecten Palmer's Roeland Francis Schurmans architect	
Zolderplan	Inplantingsplan bestaande toestand		
Inplantingsplan nieuwe toestand	Sneede AA		
Sneede BB	Legende / materialen		
Principesnede Wadi			
U.3.4	1/50	1/200	Broesveldstraat 1, b.9 3910 Neerpelt
		<b>M 24.11</b>	