



VOORGEVEL

SCHAAL 1/50



RECHTERZIJGEVEL

SCHAAL 1/50

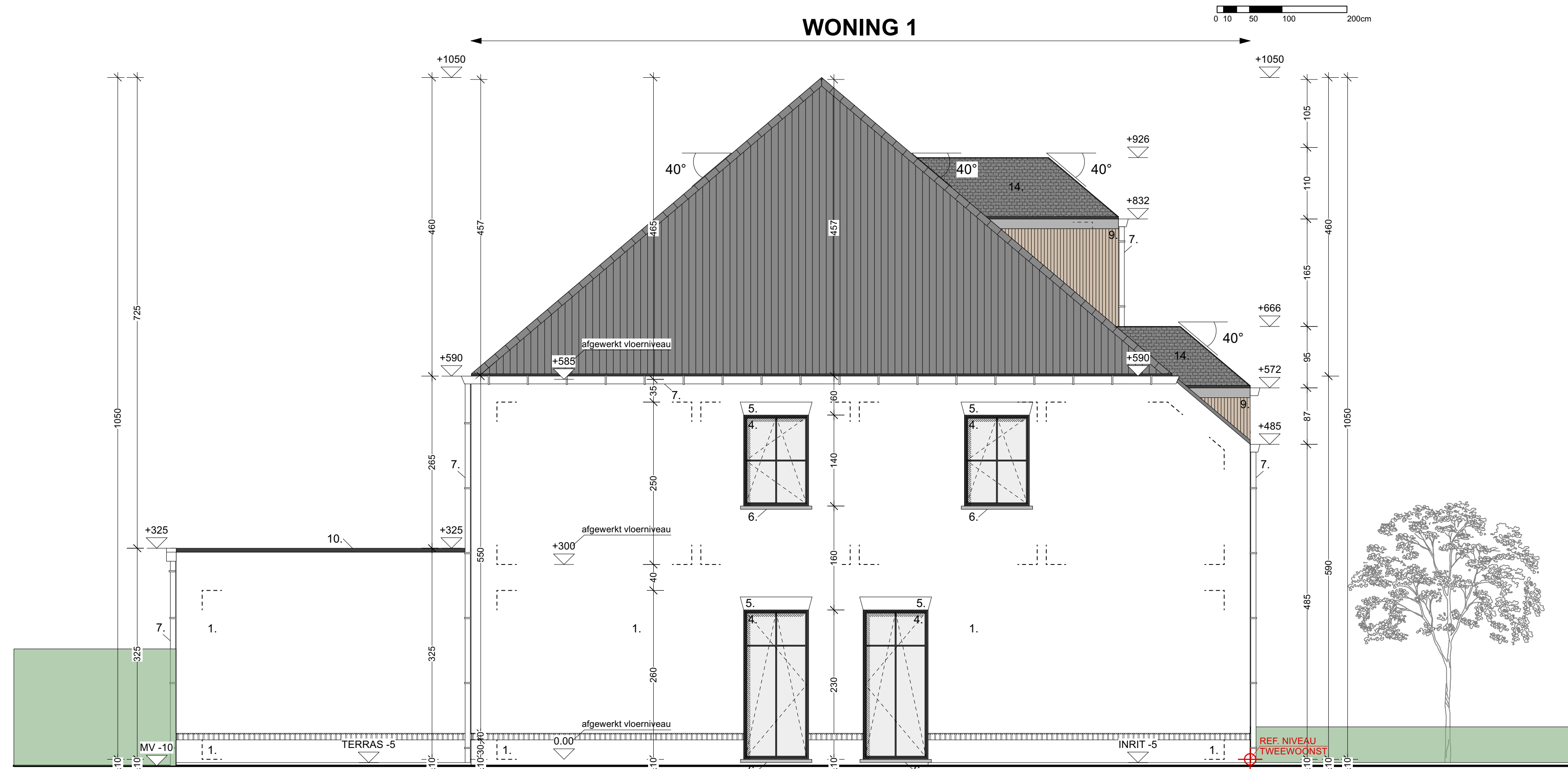

LINKERZIJGEVEL

SCHAAL 1/50

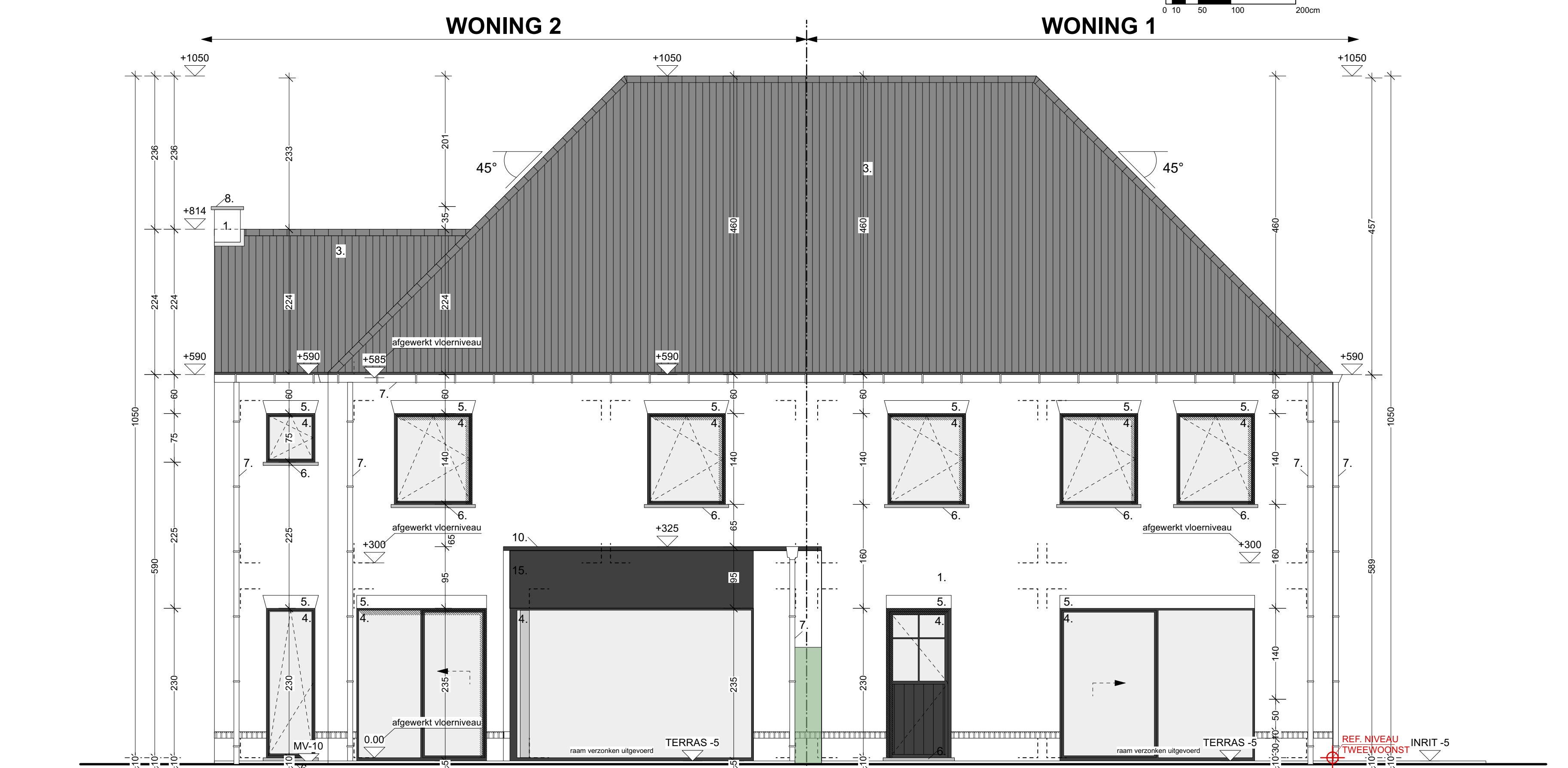

ACHTERGEVEL

SCHAAL 1/50

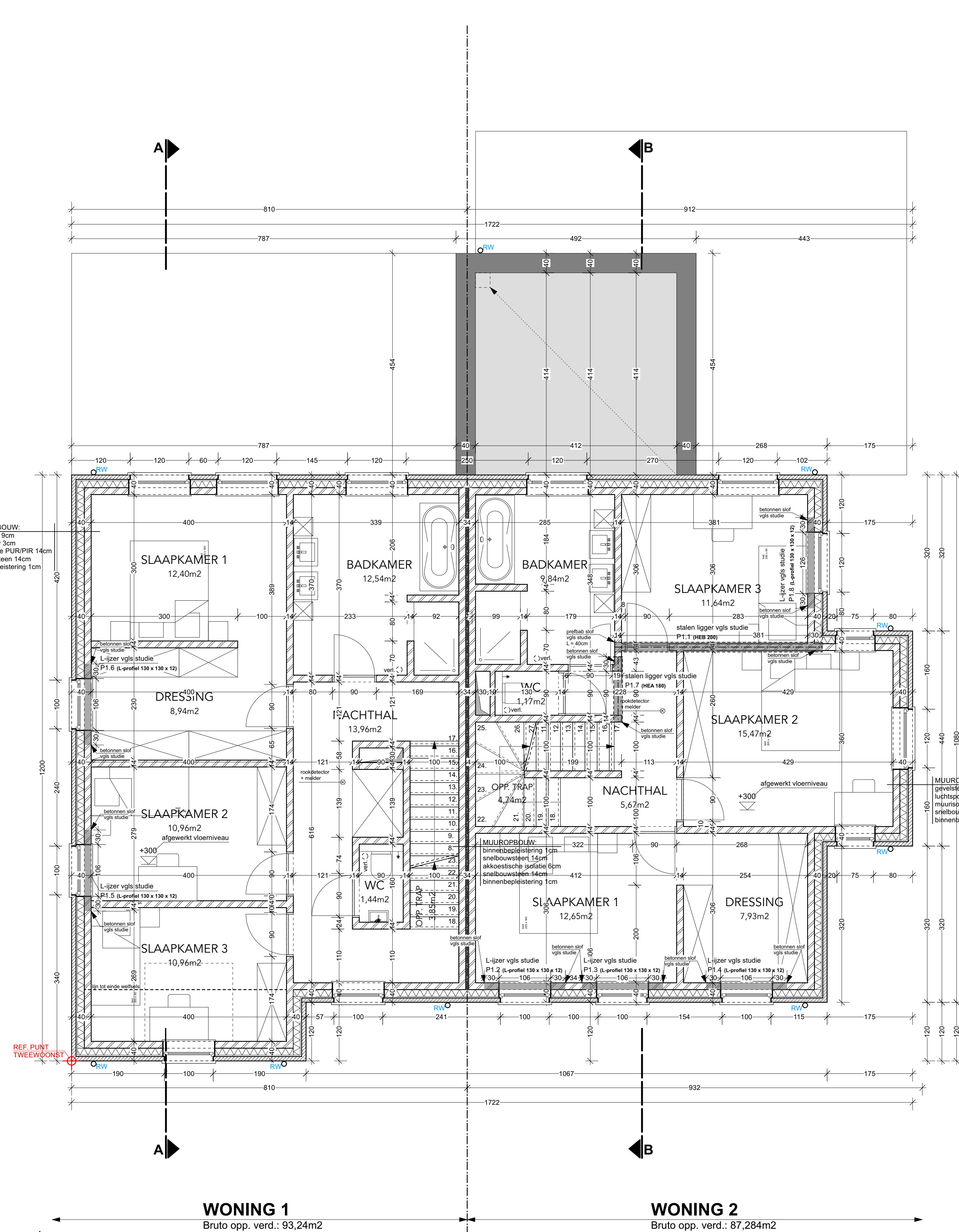

VERDIEPINGSPLAN

SCHAAL 1/50

- MATERIALEN**
- gevelsteen rood-bruin genueanceerd, Vande Moortel (Oud Latem)
 - gevelsteen rood-bruin genueanceerd, Vande Moortel (Oud Latem) *wit gebakeld*
 - diabobekleding uit keramische panelen (zwart / antracietgrijs)
 - aluminium buitenschrijfwerk zwart
 - rollaag gevelsteen
 - andaman dorpel
 - aluminium en glas uit zink
 - houten buitenschrijfwerk
 - aluminium dakrand
 - aluminium dakrand
 - aluminium dakrand
 - aluminium dakrand
 - aluminium dakrand
 - aluminium dakrand
 - aluminium dakrand
- LEGENDE**
- gevelsteen "OUD LATEM"
 - gevelsteen "OUD LATEM" (*wit gebakeld*)
 - binnenmuren uit snelbouwsteen
 - metalswerk uit betonblokken
 - betonvloer op volle grond
 - volle grond
 - gewapend betonvloer en betonbalken
 - Ytongblokken
- Legenda:**
- DWA huishoudelijk afvalwater
 - RWA huishoudelijk afvalwater
 - RWA regenwater
 - aanzuigleiding regenwaterrecuperatie
 - RW: regenwaterafvoer
 - TS: toezichtstop
 - *: afappunt regenwaterrecuperatie

provincie	Limburg	
gemeente	BOCHOLT	
Bouwen van een tweewoonst		
gelegen kadaster	Vinkstraat 51, 3960 Bocholt Afdeling 1, sectie C, nr(s). 889 v6	
bouwheer	Lorens Habraken Kapelstraat 55 3930 Hamont-Achel	
architect	MATEN architecten Broesveldstraat 1, b.9, 3910 Neerpelt roeland@maten-architecten.be GSM: +32 477 583 380 francis@maten-architecten.be GSM: +32 476 641 563	
UITVOERINGSPLAN NIEUW TE BOUWEN TWEEWONST		
Voorgevel	MATEN architecten	
Linkerzijgevel	Palmers Roeland	
Rechterzijgevel	Francis Schurmans	
Legende / materialen	architect	
15-03-24	Bouwen/tweewoonst	Broesveldstraat 1, b.9 3910 Neerpelt
12-04-24	Uitvoeringsplan	
24-04-24	Uitvoeringsplan 2, 10 voorzet van notaris	
07-11-24	Uitvoeringsplan 2, 10 voorzet van notaris	
11-11-24	Uitvoeringsplan 2, 10 voorzet van notaris	
U.1.4	1/50	M 24.11